

*OBS: A ESTRUTURA APRESENTADA PARA A COBERTURA DO BLOCO ESCOLAR 06, DEVERÁ SER ANCORADA NA ESTRUTURA DE CONCRETO ARMADO DA EDIFICAÇÃO, DE ACORDO COM " DETALHE DA ANCORAGEM E TIPO DE LIGAÇÃO A " PRANCHA 04/16.

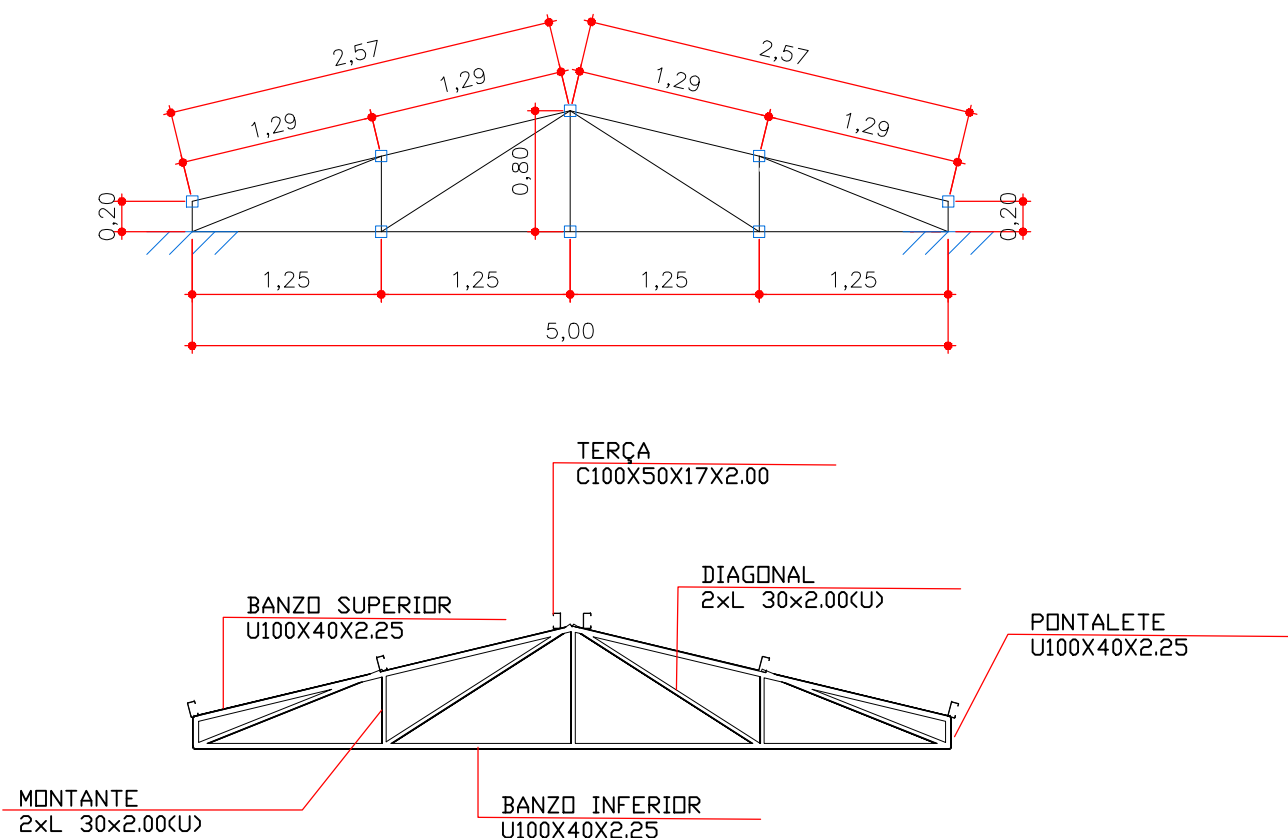
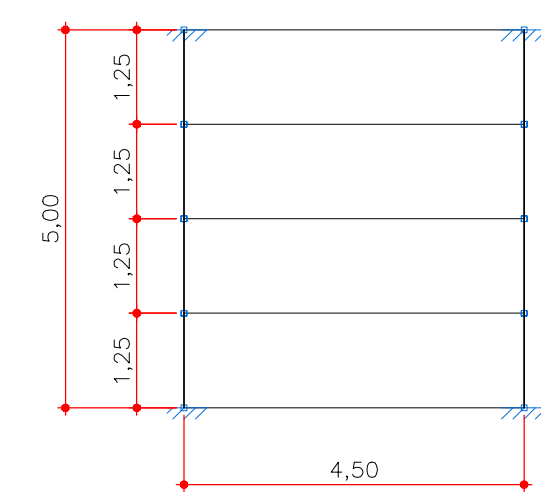
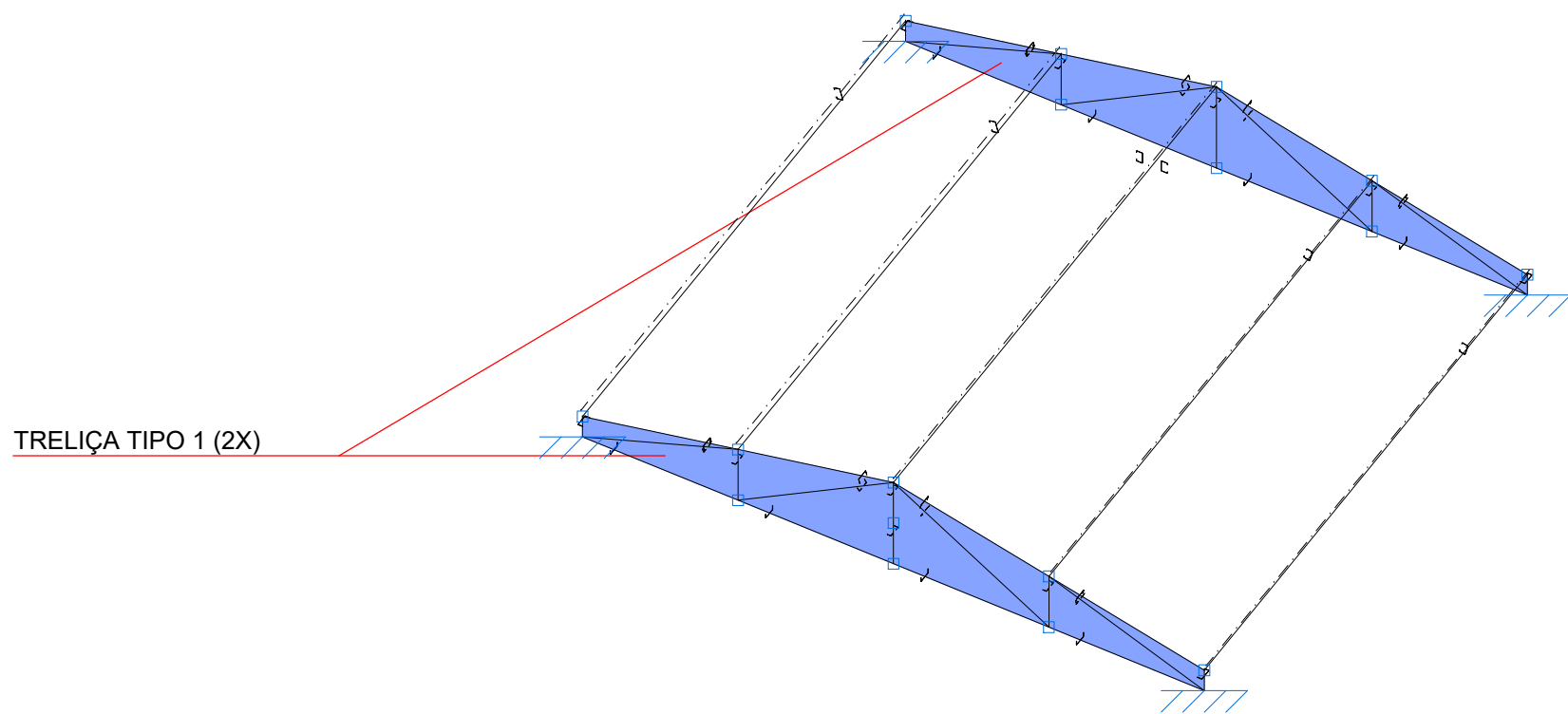
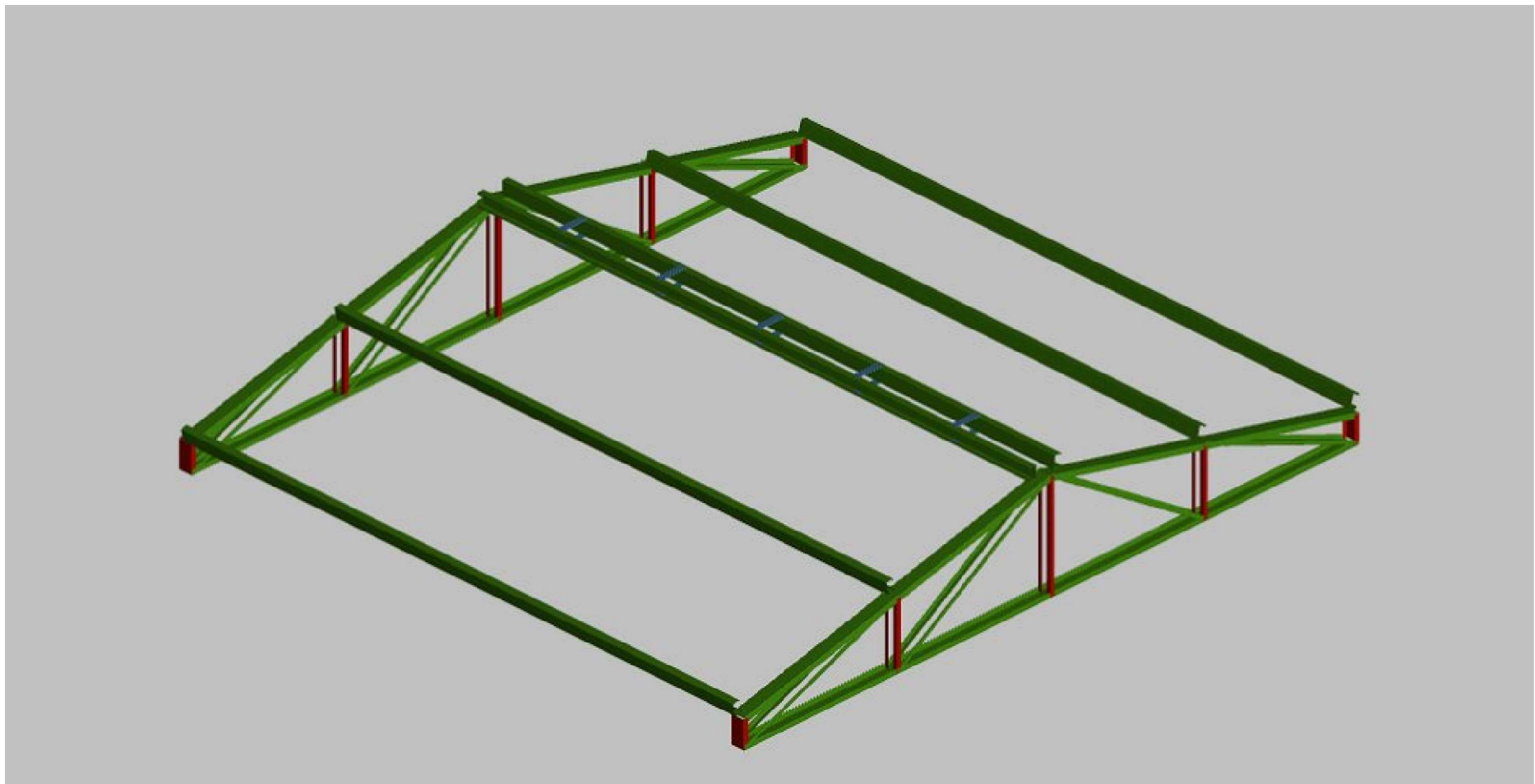

1.1.1.1.- Tabela resumo

Tabela resumo											
Material		Série	Perfil	Comprimento			Volume		Peso		
Tipo	Designação			Perfil (m)	Série (m)	Material (m)	Perfil (m³)	Série (m³)	Material (m³)	Perfil (kg)	Série (kg)
Aço dobrado	A-36	U	U100X40X2.25	21.084			0.008		64.25		
			L 30x2.00	14.921	21.084		0.003		26.35	64.25	
		C	L 30x2.00, Duplo U união genérica		14.921		0.003		26.35		
			C100X50X17X2.00	18.000			0.008		62.38		
			C100X50X17X2.00, Duplo I com presilhas 4.500		22.500		0.004		31.19		
				58.505			0.023			184.17	

1.1.1.2.- Quantitativos de superfícies

Aço dobrado: Quantitativos das superfícies a pintar				
Série	Perfil	Superfície unitária (m²/m)	Comprimento (m)	Superfície (m²)
U	U100X40X2.25	0.350	21.084	7.370
L 30x2.00	L 30x2.00, Duplo U união genérica	0.233	14.921	3.476
C	C100X50X17X2.00	0.445	18.000	8.019
	C100X50X17X2.00, Duplo I com presilhas	0.891	4.500	4.009
Total				22.874
Notas: Como não foi definido o tipo da chapa de união, não se considerou a superfície das chapas nos quantitativos.				

Aprovação/Autentificações:

SERVIÇO PÚBLICO
ESTADO DO MATO GROSSO



Ciente:



Prefeitura Municipal de
PARANAÍTA
PREFEITURA MUNICIPAL DE PARANAÍTA
Rua Alceu Rossi, s/n - centro - 78590-000
Telefone: (65) 3583-2700
CNPJ: 03.239.043/0001-12

OSMAR ANTONIO MOREIRA
PREFEITO MUNICIPAL

Autor do Projeto/Responsável Técnico:



AGIL
PROJETOS E CONSTRUÇÕES CIVIS
Tv. do Parandá, 24 Sala B - Centro, Colíder - MT, 78500-000
CNPJ: 17.787.272/0001-86

ALEX OSCAR DE SOUSA
ENGENHEIRO CIVIL - CREA/PR-141299/D

Tipo de Obra: Institucional **Modalidade:** Infraestrutura Urbana

DADOS DA OBRA

Objeto de contrato: CONSTRUÇÃO DO COMPLEXO EDUCACIONAL DA ESCOLA ESTADUAL JOÃO PAULO

Endereço da obra: RUA 302, LOTE LE46 E LOTE LPE 304, SETOR DE SERVIÇOS, CEP: 78590-000, PARANAÍTA-MT

Portaria de Projeto Aprovado: 00000000000000

Convênio: 00000000000000

Coordenada: 09°39'57.29"S | 56°28'36.02"O

ASSUNTO DE PROJETO

Conteúdo: REFERÊNCIA COB., VISTA ISOMÉTRICA, VISTA SUPERIOR, VISTA FRONTAL, DETALHES E TABELAS - BLOCO ESCOLAR 06.

Quadro de Áreas/Legenda: VER PROJETO ARQUITETONICO

REV: 02
DATA: Março de 2023.
ESCALA: INDICADA
NOMECLATURA: EST. MET.
FOLHA: 09/16

OBS: NÃO É PERMITIDO ALTERAR OU MODIFICAR ESTE PROJETO SEM AUTORIZAÇÃO DO AUTOR. LEI DE REGULAMENTO AUTOCRAL N.º 6880/73